

11. STEIN-REISE 2022

„DAS STEIN-REICH NORDBAYERN & DIE FRÄNKISCHE ALB“

vom 7. bis 11. Juni 2022



Eine Fachexkursion zu Naturwerkstein-
Abbau, Verarbeitung und Baukultur

11. STEIN-REISE 2022

Eine Fachexkursion zu Naturwerkstein-Abbau,
Verarbeitung und Baukultur
vom 7. bis 11. Juni 2022



GKZ | STEIN
Freiberg | Reise 2022

VORLÄUFIGES PROGRAMM

(Stand: 29.12.2021, Änderungen vorbehalten)

Vorprogramm, Dienstag, 7. Juni 2022 – Selbstanreise

14:30 Uhr Eröffnung und Begrüßung
Hilke Domsch

Besichtigung des Steinbruchs der Bayerischen Weißkalkwerke Döbra-POPPENGRÜN. Der Steinbruch befindet sich inmitten eines riesigen Kohlenkalk-Olistolithes der unterkarbonischen Fylsch-Serie der „Bayerischen Fazies“ (Unter-Karbon, Döbra-Poppengrün, Franken).

Bayerische Weißkalkwerke M. Merdan GmbH
Poppengrün 8, 95131 Schwarzenbach/Wald • www.merdan-gmbh.de

1. Tag, Dienstag, 7. Juni 2022 – Selbstanreise

17:00 Uhr Steine in der Stadt – Stadtführung in Hof
Dr. Klaus Poschlod

Treff (gleichzeitig Übernachtungsort):
Hotel Strauss
Bismarckstr. 31, 95028 Hof/Saale • www.hotel-strauss-hof.de

19:30 Uhr Zeit für Austausch & Begegnung – Zeit zur freien Verfügung

2. Tag, Mittwoch, 8. Juni 2022

08:00 Uhr Abfahrt nach Waldershof – Schurbach (Steinbruch KÖSSEINE) **62 km – 1h**

09:00 Uhr Besichtigung von Gewinnung, Verarbeitung und
Ausstellung von KÖSSEINE Granit
mit *Gerhard Kuchenreuther (GF, Fa. Popp)*

LUDWIG POPP Granitwerk GmbH
Kleinwendener Straße 11, 95679 Waldershof – Schurbach
www.koesseine-granit.de

10:30 Uhr Abfahrt nach Wunsiedel zur Steinfachschule **8 km – 0,3h**
Tannenreuth 1, 95632 Wunsiedel • www.fachschule-wunsiedel.de

12:00 Uhr Abfahrt nach Thiersheim – Steinbruch STEMMAS **12 km – 0,5h**
(unterwegs eine Brotzeit aus der Hand)

12:30 Uhr Besichtigung des Wunsiedler Marmorzuges (Steinbruch STEMMAS)
mit *Reinhard Reihl (GF, Reihl BaggerBetr.)*

Reinhard Reihl BaggerBetr. Steinbruch Thiersheim
Stemmas 7, 95707 Thiersheim

13:30 Uhr Abfahrt nach Epprechtstein / Kirchenlamitz **21 km – 0,7h**

14:15 Uhr Besichtigung der Natursteingewinnung EPPRECHTSTEIN Granit
Steinbruch Schlossbrunnen, 95158 Kirchenlamitz
mit *Paulus Sinner (Geologe, Bamberger Natursteinwerk Hermann Graser GmbH)*

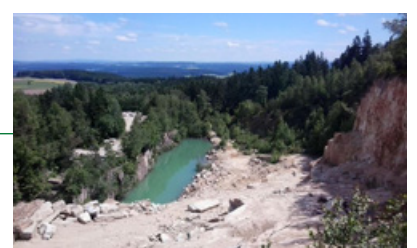
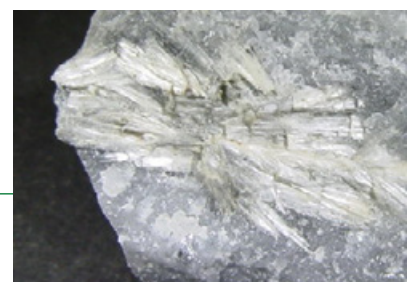
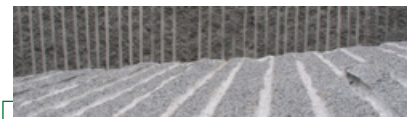

11. STEIN-REISE 2022

Eine Fachexkursion zu Naturwerkstein-Abbau,
Verarbeitung und Baukultur
vom 7. bis 11. Juni 2022



GKZ | STEIN
Freiberg | Reise 2022

- 15:45 Uhr Abfahrt nach Bamberg **92 km – 1,5h**
- 17:15 Uhr Ankunft und Übernachtung in Bamberg
Hotel ibis Bamberg Altstadt
Theatergassen 10, 96047 Bamberg • www.ibis-bamberg.de
- 18:00 Uhr Steine in der Stadt – Altstadttrundgang in Bamberg
mit Ulrich Bauer-Bornemann
(GF, Bauer-Bornemann Steinrestaurierung)
- 19:30 Uhr Zeit für Austausch & Begegnung
Moderation & Fachgespräch: Dr. Petra Strunk
(AT MINERAL PROCESSING)

3. Tag, Donnerstag, 9. Juni 2022

- 08:15 Uhr Abfahrt zum Bamberger Natursteinwerk Hermann Graser GmbH **13 km – 0,15h**
- 09:30 Uhr Besichtigung der Steinverarbeitung
Bamberger Natursteinwerk Hermann Graser GmbH
Dr. Robert-Pfleger-Straße 25, 96052 Bamberg
www.bamberger-natursteinwerk.de
- 10:30 Uhr Abfahrt nach Breitbrunn **28 km – 0,5h**
- 11:00 Uhr Besichtigung der Natursteingewinnung im
Steinbruch ROSSBERG, 96151 Breitbrunn
(Breitbrunner Sandstein/weiß-grauer Mainsandstein)
mit Paulus Sinner (Geologe, Graser GmbH)
www.bamberger-natursteinwerk.de/natursteine
- 12:00 Uhr Abfahrt nach Worzeldorf bei Nürnberg **93 km – 1,5h**
(unterwegs eine Brotzeit aus der Hand)
- 13:30 Uhr Besichtigung der Natursteingewinnung
WORZELDORFER QUARZIT
(auch Nürnberger Burgsandstein)
mit Roland Meier (Leiter Naturstein, GS Schenk)
GS Schenk Bauunternehmung GmbH
Siegelsdorfer Straße 55, 90768 Fürth
www.gs-schenk.de
- 15:00 Uhr Abfahrt nach Nürnberg Stadtzentrum **11 km – 0,5h**
- 15:30 Uhr Besichtigung des Pellerhauses
und ggf. Nürnberger Zoo (ehem. Steinbruchgelände)
mit Harald Pollmann (GS Schenk)
- 17:30 Uhr Abfahrt nach Neumarkt **44 km – 1h**
- 18:30 Uhr Ankunft und Übernachtung in Neumarkt
Kloster St. Josef Tagungs- und Gästehaus
Wildbad 1, 92318 Neumarkt i. d. OPf. • www.stjosef-nm.de
- 19:00 Uhr Gemeinsames Abendessen vom Büfett
und Ausklang im Wildbadkeller

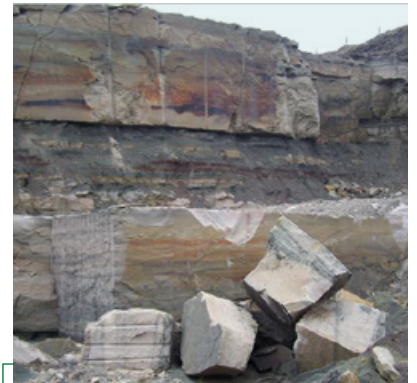

11. STEIN-REISE 2022

Eine Fachexkursion zu Naturwerkstein-Abbau,
Verarbeitung und Baukultur
vom 7. bis 11. Juni 2022



GKZ | STEIN
Freiberg | Reise 2022

4. Tag, Freitag, 10. Juni 2022

- 08:00 Uhr Abfahrt nach Eichstätt **71 km – 1,15h**
- 09:15 Uhr Besichtigung von Abbau und Verarbeitung der Solnhofener Plattenkalk im Fossilien-Steinbruch BLUMENBERG mit Herr Bergér
Museum Bergér
Harthof 1, 85072 Eichstätt • www.museum-berger.de
[Steinbruch-Pächter: *Krautwurst Naturstein GmbH*
Untermühle 1, 99831 Amt Creuzburg]
- 10:45 Uhr Abfahrt nach Pollenfeld **12 km – 0,2h**
- 11:10 Uhr Besichtigung des Steinbruchs WACHENZELL (Dolomit) mit Dr. Martin Gallenberger
(GF, Kelheimer Naturstein GmbH & Co. KG)
- 12:15 Uhr Abfahrt nach Essing **54 km – 1h**
(unterwegs eine Brotzeit aus der Hand)
- 13:15 Uhr Besichtigung des Auerbruchs ESSING (Kalkstein, Auerkalk/Kelheimer Auerkalk), 93343 Essing mit Dr. Martin Gallenberger
(GF, Kelheimer Naturstein GmbH & Co. KG)
www.kelheimer-naturstein.de
- 14:15 Uhr Besichtigung der Kelheimer Natursteinverarbeitung
Kelheimer Naturstein GmbH & Co. KG
Oberau 5, 93343 Essing • www.kelheimer-naturstein.de
- 15:30 Uhr Weiterfahrt nach Kelheim **31 km – 1h**
- 15:45 Uhr Besichtigung der Befreiungshalle
Befreiungshallestraße 3, 93309 Kelheim • www.schloesser.bayern.de
- 16:45 Uhr Weiterfahrt nach Regensburg **6 km – 0,15h**
- 17:45 Uhr Ankunft im und Übernachtung im *Hotel Weidenhof*
Maximilianstraße 23, 93047 Regensburg • www.hotel-weidenhof.de
- 18:30 Uhr Zeit für Austausch & Begegnung – Zeit zur freien Verfügung



5. Tag, Samstag, 11. Juni 2022

- 08:30 Uhr Steine in der Stadt – Stadtrundgang Regensburg mit Steinerne Brücke, Dom, Benediktinerkloster St. Jakob (Schottenportal) und Porta Praetoria mit Sebastian Endemann (*Steinwerkstatt Regensburg*)
- 11:00 Uhr Abfahrt zum DONAUSTAUF Walhallastraße 48, 93093 Donaustauf **14 km – 0,5h**
- 11:30 Uhr Besichtigung WALHALLA
- 12:30 Uhr Rückfahrt nach Hof **183 km – 1,15h**
- 13:45 Uhr Ankunft in Hof & Exkursionsende
Resümee zur Reise: Hilke Domsch

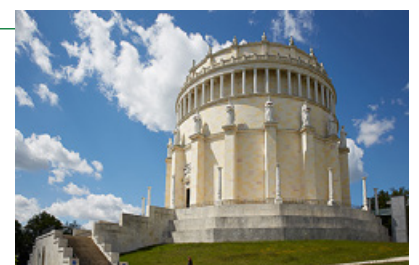

11. STEIN-REISE 2022

Eine Fachexkursion zu Naturwerkstein-Abbau,
Verarbeitung und Baukultur
vom 7. bis 11. Juni 2022



GKZ | STEIN
Freiberg | Reise 2022

LOGISTIK

An-/Abreise: Die An- und Abreise erfolgt individuell an/ab Hof.

Falls sich viele Interessenten aus einem Raum, z. B. Sachsen, finden, kann das GKZ eine gemeinsame Reisemöglichkeit an/ab Hof organisieren.

Exkursion: Für den Exkursionszeitraum erfolgt die Fahrt mit einem Reisebus.

Für die Vor-Ort-Begehungen wird eine „Flüsteranlage“ verwendet. Jeder Teilnehmende erhält gegen Unterschrift ein Headset, über welches er jederzeit den Erläuterungen in den Brüchen und an den Besichtigungsorten empfangen kann.

Es wird täglich die Möglichkeit bestehen, sich unterwegs und abends mit einem kleinen Imbiss zu versorgen. Das Frühstück ist jeweils in den Unterkunftskosten enthalten.

Im Kloster St. Josef / Neumarkt i. d. OPf. – Donnerstag, 09.06.2022 – ist ein abendliches Arbeitsessen inkludiert.

Unterkünfte: Die Übernachtung erfolgt in der Regel zentrumsnah, so dass abends individuelle Möglichkeiten für Unternehmungen und Abendessen bestehen.

Die voraussichtlichen Unterkünfte an den Exkursionsorten:

Hof (7./8.6.2022) – *Hotel Strauss*
www.hotel-strauss-hof.de

Bamberg (8./9.6.2022) – *Hotel ibis Bamberg Altstadt*
www.ibis-bamberg.de

Neumarkt i.d.OPf. (9./10.6.2022) – *Kloster St. Josef*
www.stjosef-nm.de

Regensburg (10./11.6.2022) – *Hotel Weidenhof*
www.hotel-weidenhof.de

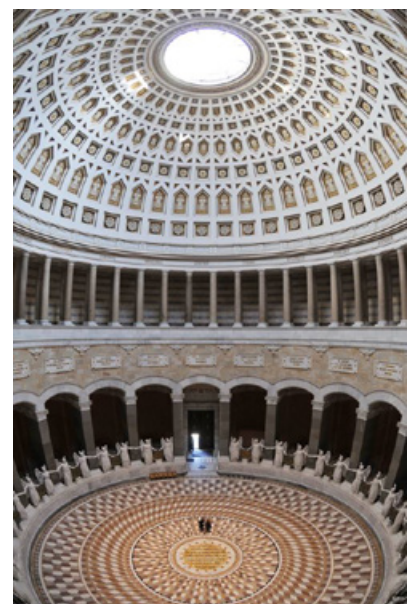

11. STEIN-REISE 2022

Eine Fachexkursion zu Naturwerkstein-Abbau, Verarbeitung und Baukultur vom 7. bis 11. Juni 2022



GKZ | STEIN

Freiberg | Reise 2022

Der Reisepreis basiert auf der Kalkulation für Doppelzimmer und der vollen Inanspruchnahme der Gesamtreisezeit vom 7.–11. Juni 2022. Die coronabedingten Preissteigerungen sind berücksichtigt.

Falls es pandemiebedingt zu Reiseveränderungen bzw. einer Stornierung kommt, haben wir mit den Unterkunftsgebern sowie dem Reiseunternehmen kulante Regelungen vereinbart. Es kann aber nicht in jedem Falle die volle Erstattung zugesichert werden. Wir empfehlen daher eine entsprechende Reiseversicherung!

Es gelten die gesetzlichen Vorgaben für betrieblich veranlasste Reisen. Für die notwendigen Tests bzw. einen aktuellen Impf- bzw. Genesenenstatus ist jede Person selbst verantwortlich. Der GKZ übernimmt die Dokumentation gegenüber den Unterkunftsgebern und dem Busunternehmen.

Reisepreis: 742,50 EUR zuzügl. 7% MwSt.
bei Übernachtung im Doppelzimmer mit Frühstück vom 7.–11. Juni 2022
10% Nachlass für GKZ-Mitglieder

(einschl. Transfer ab/an Hof, Organisationsleistungen vor Ort, Führungen, Eintritte, einem Arbeitsessen im Kloster St. Josef, Reiseunterlagen, jedoch exklusive individueller An-/Abreise und ggf. weiteren Übernachtungen im Vorfeld oder Nachgang der Fachexkursion)

Die Kosten für die Fachexkursion sind als Betriebsausgabe absetzbar!

Da der GKZ e.V. in finanzielle Vorleistung gehen muss, um die Transfers und Unterkünfte zu sichern, ist eine kostenfreie Stornierung nach dem **30.04.2022** nicht möglich.

EINE AUSWAHL UNSERER BISHERIGEN STEIN-REISE-ZIELE:



BLAUSTEINBRUCH VON NUTTONS (YVOIR) • BELGIEN • 2015



BRUCH AIREMARMORES • PORTUGAL • 2016



CARRIERES MASSON • FRANKREICH • 2019



LAASER MARMOR • ITALIEN • 2012



SLITE STENHUGGERI VISBY • SCHWEDEN 2018



THÜSTER KALKSTEIN • DEUTSCHLAND • 2021

11. STEIN-REISE 2022

Eine Fachexkursion zu Naturwerkstein-Abbau,
Verarbeitung und Baukultur
vom 7. bis 11. Juni 2022



GKZ | STEIN

Freiberg | Reise 2022

Wir buchen verbindlich für den Exkursionszeitraum 7.–11. Juni 2022:

- 4 Übernachtungen im Doppelzimmer: 742,50 EUR
 4 Übernachtungen im Einzelzimmer: 838,50 EUR

Die angegebenen Preise verstehen sich netto zuzügl. 7% MwSt.
Für GKZ-Mitglieder gewähren wir 10% Nachlass.

- Ich benötige Sonderkost: vegetarisch vegan glutenfrei
 Sonstiges: _____

- Teilnahme am Vorprogramm: Besichtigung des Steinbruchs
der Bayerischen Weißkalkwerke Döbra-POPPENGRÜN

Die Fachexkursion findet bei einer Mindestteilnehmerzahl von 14 statt.
Es wird eine Anzahlung von 50% des Reisepreises mit der Anmeldebestätigung fällig.

Anmeldeschluss: 30.04.2022

Die Kosten für die Fachexkursion sind als Betriebsausgabe absetzbar!

Anmeldeformular per Fax: +49 (0)3731-773716 oder E-Mail: hilke.domsch@gkz-ev.de
(Unterschrift nicht vergessen!)

Bitte füllen Sie das Formular vollständig aus. Mehrfachnennung möglich.

<input type="text"/>	<input type="text"/>	<input type="text"/>	<input type="text"/>
Anrede	Titel	Vorname	Nachname

Firma / Institution (entspricht der Rechnungsanschrift)

<input type="text"/>	<input type="text"/>	<input type="text"/>	<input type="text"/>
Straße	Haus Nr.	PLZ	Wohnort

<input type="text"/>	<input type="text"/>
Telefon	Handy

<input type="text"/>	<input type="text"/>
E-Mail Adresse	Datum Unterschrift

Bildquellen: Dr. Klaus Poschlod, Joshua Noll, Bayerische Weißkalkwerke M. Merdan GmbH, Bamberger Natursteinwerk Hermann Graser GmbH, GS Schenk Bauunternehmung GmbH, Kelheimer Naturstein GmbH & Co. KG, LUDWIG POPP Granitwerk GmbH, Museum Bergér, Reinhard Reihl BaggerBetr. Steinbruch Thiersheim, www.schloesser.bayern.de

Hinweis zum Datenschutz: Hinweise zur Bearbeitung Ihrer Daten durch das Geokompetenzzentrum Freiberg finden Sie unter <https://gkz-ev.de/datenschutz>

Hinweis zu Bildaufnahmen: Der Veranstalter behält sich vor, während der Exkursion entstandene Fotoaufnahmen zu Informations- und Werbezwecken zu veröffentlichen. Mit Ihrer Anmeldung bestätigen Sie Ihr Einverständnis.

